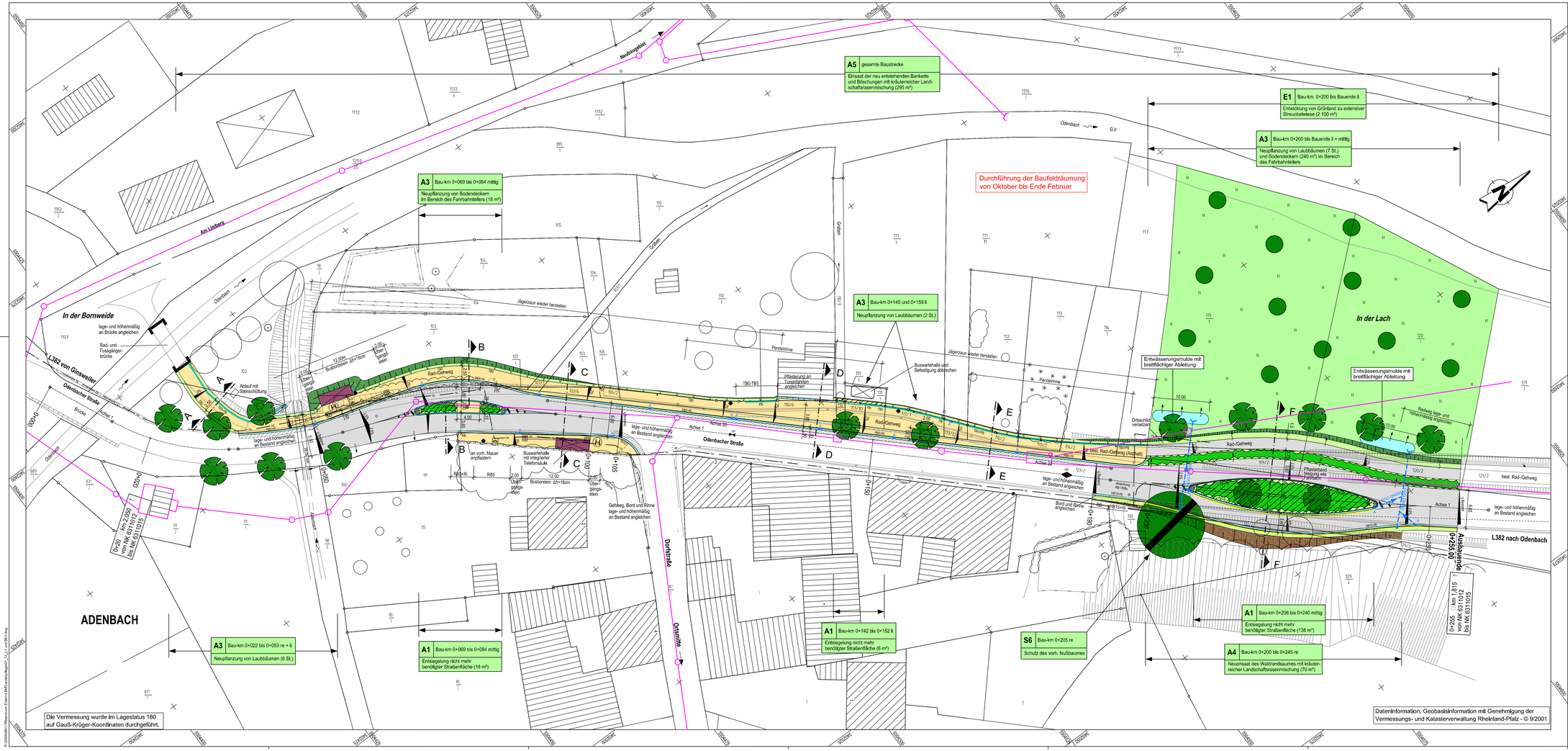

Legende

- Fahrbahn (Asphaltdecke, Vollausbau)
- Fahrbahn (Asphaltwiederherstellung)
- Wartefläche/Rad-/Gehweg (Betonsteinpflaster)
- Bankett / Arbeitsraum
- Hochbordstein
- Rundbordstein
- Flachbordstein
- Tiefbordstein
- Blindenleitplatte
- Busbordstein
- Rinne als Pflasterband, 15cm breit
- Entwässerungsmulde mit breitflächiger Ableitung
- Gitterrostrinne NW 100
- Kontrollschacht ductiles Gussrohr DN 200
- Straßenablauf
- Drainage mit Drainagekontrollschacht
- Quemeigung
- Hochpunkt / Tiefpunkt
- Buswartehalle
- geplante Beleuchtung
- bestehende Beleuchtung
- Grünfläche
- Dammböschung
- Einschnittsböschung
- Überfahrbare Baumscheibe
- Jägerzaun wieder herstellen
- bestehender Kanal

Landschaftspflegerische Maßnahmen

- Entsiegelung
- Entwicklung einer Streuobstwiese
- Baumpflanzung
- Bodendeckerpflanzung
- Landschaftsrasenansaat
- Schutz eines Baumes

- A — Ausgleichsmaßnahme
- E — Ersatzmaßnahme
- S — Schutzmaßnahme
- ...1 — Nummer einer Maßnahme

Entwurfsbearbeitung:	Projekt-Nr.:	011/08	
ARCADIS ARCADIS CONSULT GMBH Brüsseler Straße 1, 67657 Kaiserslautern, Tel.: (0631) 30329-000		Datum	Zeichen
	bearbeitet:	Aug 09	hy
	gezeichnet:	Aug 09	ful
	geprüft:		

Abstimmungsverfahren

Rheinland-Pfalz

Landesbetrieb Mobilität
Kaiserslautern
Morlautterer Str. 20 - 67657 Kaiserslautern
Tel: 0631/3631-0 - Fax: 0631/3631-225

L B M

L 382

Umgestaltung der Ortsdurchfahrt Adenbach

Anlage:	7	
Blatt Nr.:	1	
Maßnahmen Nr.:		
	Datum	Name
bearbeitet	18.12.2008	S. Schmitt
gezeichnet	18.12.2008	Uhl
geprüft		
Lageplan integriert		Maßstab 1:250
von NK: 6311 012	nach NK: 6311 015	

Entwurfsprüfung: LBM Kaiserslautern	Datum	Name
Straßenplanung:		
Landespflege:		
Wasserwirtschaft:		
Immissionsschutz:		
Fachgruppenleiterin Planung:		

Nr.	Art der Änderung	Datum	Name
1			
2			
3			
4			

aufgestellt:

Kaiserslautern, den .....

Grundplan hergestellt: Vermessungsbüro T. Bäcker, Hütschenhausen	Ergänzungen:
Aufnahme: Juni 2004 / April 2008 Feldvergleich: Kataster: ALK-Daten, Januar 2008	