



# LANDKREIS KUSEL

leben · arbeiten · wohlfühlen

**Sitzung Kreisausschuss**

**28.01.2025**

**TOP 1.1.1 - Haushalt 2025: Bauunterhaltung**

# Dienstgebäude

• <b>Maßnahme</b>	<b>Kosten 2025</b>
• Wartung und Prüfung	15.000,00
• Bauunterhaltung	40.000,00
• Container als Lagerplatz	5.000,00
• Brandschutzkonzept	15.000,00
• <b><i>Summe</i></b>	<b><i>75.000,00</i></b>



# Haselrech 1

<b>• Maßnahme</b>	<b>Kosten 2025</b>
• Wartung und Prüfung	1.000,00
• Bauunterhaltung	1.500,00
• <b><i>Summe</i></b>	<b><i>2.500,00</i></b>

# Haus Eifler

• <b>Maßnahme</b>	<b>Kosten 2025</b>
• <b>Wartung und Prüfung</b>	1.000,00
• <b>Bauunterhaltung</b>	1.500,00
• <b><i>Summe</i></b>	<b><i>2.500,00</i></b>

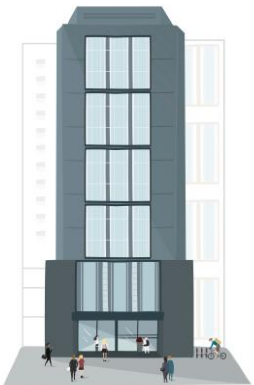

# Lager Oberalben

<b>• Maßnahme</b>	<b>Kosten 2025</b>
• Wartung und Prüfung	1.000,00
• Bauunterhaltung	2.000,00
• <i>Summe</i>	<b><i>3.000,00</i></b>

# Horst-Eckel-Haus

<b>Maßnahme</b>	<b>Kosten 2025</b>
• Wartung und Prüfung	9.000,00
• Bauunterhaltung	7.000,00
• Parkplatzbeleuchtung	15.000,00
• Umbau Sicherheitsbel.	12.000,00
• Einbau T30-RS Türen	30.000,00
• Beleuchtung Sporthalle LED	15.000,00
• Rückbau Lüftungsanlagen	10.000,00
• Erneuerung von Decken	24.000,00
• <b>Summe</b>	<b>122.000,00</b>



# Burg Lichtenberg

• <b>Maßnahme</b>	<b>Kosten 2025</b>
• Wartung und Prüfung	12.000,00
• Bauunterhaltung	20.000,00
• Dachsanierung Bergfried	12.000,00
• <b><i>Summe</i></b>	<b><i>44.000,00</i></b>



# Burg Lichtenberg - Geoskop

<b>• Maßnahme</b>	<b>Kosten 2025</b>
• Wartung und Prüfung	15.000,00
• Bauunterhaltung	10.000,00
• San. Betonbrüstungen	5.000,00
• Prüfung Gründach	5.000,00
• Reparatur Blitzschutz	15.000,00
• Brandschutzkonzept	15.000,00
• <b><i>Summe</i></b>	<b><i>65.000,00</i></b>



# Burg Lichtenberg - Zehntscheune

• <b>Maßnahme</b>	<b>Kosten 2025</b>
• Wartung und Prüfung	17.000,00
• Bauunterhaltung	12.000,00
• Bodenbelag 2.OG	15.000,00
• Malerarbeiten 2.OG	2.500,00
• Beleuchtung 2.OG	10.000,00
• Reparatur Blitzschutz	10.000,00
• <b>Summe</b>	<b>66.500,00</b>

# Burg Lichtenberg – Hochzeitsz. / Restaurant

• <b>Maßnahme</b>	<b>Kosten 2025</b>
• Wartung und Prüfung	1.500,00
• Bauunterhaltung	4.000,00
• Neuer Bodenbelag Küche	5.000,00
• <b><i>Summe</i></b>	<b><i>10.500,00</i></b>



# Reipoltskirchen - Wasserburg

<b>• Maßnahme</b>	<b>Kosten 2025</b>
• Wartung und Prüfung	5.000,00
• Bauunterhaltung	5.000,00
• Zaunanlage & Garten	15.000,00
• Wassergraben Sandfang	25.000,00
• Restaurant	4.000,00
• <b><i>Summe</i></b>	<b><i>54.000,00</i></b>

# Reipoltskirchen - Wohnheim

<b>Maßnahme</b>	<b>Kosten 2025</b>
• Wartung und Prüfung	7.000,00
• Bauunterhaltung	3.000,00
• <b><i>Summe</i></b>	<b><i>10.000,00</i></b>

# Potzbergturm

• <b>Maßnahme</b>	<b>Kosten 2025</b>
• Wartung und Prüfung	1.000,00
• Bauunterhaltung	2.000,00
• Entfernung Totholz	5.000,00
• <b><i>Summe</i></b>	<b><i>8.000,00</i></b>



# Michelsburg

• <b>Maßnahme</b>	<b>Kosten 2025</b>
• Wartung und Prüfung	-
• Bauunterhaltung	2.000,00
• Baumrückschnitt / Totholz	20.000,00
• <b><i>Summe</i></b>	<b><i>22.000,00</i></b>

# Bambergerhof – Jugend- und Bildungsstätte

• <b>Maßnahme</b>	<b>Kosten 2025</b>
• Wartung und Prüfung	1.000,00
• Bauunterhaltung	5.000,00
• Pflasterarbeiten Wege	20.000,00
• Erneuerung el. Heizung	16.000,00
• Zaunbau Sichtschutz	2.500,00
• Beschattung	7.500,00
• <b>Summe</b>	<b>52.000,00</b>



# Sonstige Pauschalen Bauunterhalt

<b>• Maßnahme</b>	<b>Kosten 2025</b>
• Hallen Windhof	250,00
• Smart Cities	250,00
• Kreismusikschule	250,00
• Kreis-und Stadtbücherei	250,00
• <b><i>Summe</i></b>	<b><i>1.000,00</i></b>



# Lauterecken Stellwerk

<b>Maßnahme</b>	<b>Kosten 2025</b>
• Wartung und Prüfung	1.000,00
• Bauunterhaltung	2.000,00
• <i>Summe</i>	<b><i>3.000,00</i></b>

# Altenglan Bahnhof

• <b>Maßnahme</b>	<b>Kosten 2025</b>
• Wartung und Prüfung	1.000,00
• Bauunterhaltung	4.000,00
• Erneuerung Unterverteilung	10.000,00
• <b><i>Summe</i></b>	<b><i>15.000,00</i></b>



# Altenglan Draisinenwerkstatt

<b>• Maßnahme</b>	<b>Kosten 2025</b>
• Wartung und Prüfung	1.000,00
• Bauunterhaltung	4.000,00
• 2 neue Paneele Außen	5.000,00
• <b><i>Summe</i></b>	<b><i>10.000,00</i></b>

# IGS – Schönenberg-Kübelberg

• <b>Maßnahme</b>	<b>Kosten 2025</b>
• Wartung und Prüfung	20.000,00
• Bauunterhaltung	30.000,00
• Lehrertoiletten 1.OG	35.000,00
• Klassenraumtüren	10.000,00
• Decken und Beleuchtung	123.950,00
• Zugangstüren Umkleide	50.000,00
• Baumpflege / Anfahrschutz	8.500,00
• <b>Summe</b>	<b>277.450,00</b>



Bild von pch.vector auf Freepik

# IGS – Waldmohr

<b>• Maßnahme</b>	<b>Kosten 2025</b>
• Brandschutz,Barrierefreiheit	225.000,00
• <i>Summe</i>	<b><i>225.000,00</i></b>

# RS plus - Lauterecken

• <b>Maßnahme</b>	<b>Kosten 2025</b>
• Wartung und Prüfung	17.000,00
• Bauunterhaltung	20.000,00
• Reparatur Rauchabzügen	10.000,00
• Treppenstufen Aussen	10.000,00
• Bestuhlungsplan Sporthalle	1.000,00
• Umbau LED-Leuchten	35.000,00
• <b>Summe</b>	<b>93.000,00</b>

# Veldenzgymnasium- Lauterecken

• <b>Maßnahme</b>	<b>Kosten 2025</b>
• Wartung und Prüfung	20.000,00
• Bauunterhaltung	15.000,00
• Untersuchungen Gebäude	45.000,00
• Brandschutzkonzept	20.000,00
• Decken und Beleuchtung	40.000,00
• Bänke am Brunnen	5.000,00
• Rampe Pausenhöfen	20.000,00
• Eichen-Prozessionsspinner	3.800,00
• Außenbereich für die MSS	50.000,00
• <b>Summe</b>	<b>218.800,00</b>

# Janusz-Korczak-Schule - Lauterecken

<b>• Maßnahme</b>	<b>Kosten 2025</b>
• Wartung und Prüfung	7.000,00
• Bauunterhaltung	3.000,00
• Dämmung Rückseite	60.000,00
• Austausch Eingangstür	15.000,00
• Türschild an Außenwand	2.000,00
• Spielplatz Geländer/Podest	15.000,00
• Abgehängte Decken	20.000,00
• Malerarbeiten / Bodenarbeiten	20.000,00
• Brandschutzkonzept	15.000,00
• <b>Summe</b>	<b>157.000,00</b>



# Siebenpfeiffer-Gymnasium - Kusel

• <b>Maßnahme</b>	<b>Kosten 2025</b>
• Wartung und Prüfung	40.000,00
• Bauunterhaltung	35.000,00
• Ausbesserung Außenwände	35.000,00
• Ausbesserung Innenwände	10.000,00
• Überdachung Müllcontainer	5.000,00
• Ersatz der Außenjalousie	4.000,00
• Überwachungskameras	20.000,00
• Pavillon (Schulgarten AG)	2.500,00
• <b>Summe</b>	<b>151.500,00</b>



# RS plus – Schulzentrum Kusel

<b>• Maßnahme</b>	<b>Kosten 2025</b>
• Wartung und Prüfung	26.000,00
• Bauunterhaltung	34.000,00
• Auffangbecken BK Saal	6.000,00
• Malerarbeiten / Bodenbelag /Beton	27.000,00
• Videoüberwachung an Gebäuden	10.000,00
• Überdachung Mülltonnen	6.500,00
• Sanierung der Schülertoiletten	100.000,00
• Schadstoffkataster	20.000,00
• Austausch div. Außentüren	25.000,00
• Planung Umsetzung Brandschutzkonz.	25.000,00
• <b>Summe</b>	<b>279.500,00</b>

# BBS – Schulzentrum Kusel

<b>Maßnahme</b>	<b>Kosten 2025</b>
• Wartung und Prüfung	28.000,00
• Bauunterhaltung	42.000,00
• Unterstand Mülltonnen	6.500,00
• Videoüberwachung an Gebäuden	10.000,00
• Malerarbeiten Innen, Außen, Bel.	37.000,00
• Baumpflegearbeiten	15.000,00
• Austausch Umwälzpumpen	35.000,00
• Garage für Traktor	20.000,00
• Schadstoffkataster	20.000,00
• Planung Umsetzung Brandschutzkonz.	25.000,00
• <b>Summe</b>	<b>238.500,00</b>

# Sporthalle / Sportplatz – Schulzentrum Kusel

• Maßnahme	Kosten 2025
• Wartung und Prüfung	9.000,00
• Bauunterhaltung	25.000,00
• Befestigung Lüftungsrohre	3.000,00
• Sanierung Außenbereich	25.000,00
• Installation WLAN	8.000,00
• Schließanlage	2.500,00
• <b>Summe</b>	<b>72.500,00</b>



# Fritz-Wunderlich-Halle – Schulzentrum Kusel

<b>Maßnahme</b>	<b>Kosten 2025</b>
• Wartung und Prüfung	18.000,00
• Bauunterhaltung	38.000,00
• Brandschutzkonzept	15.000,00
• Schadstoffkataster	25.000,00
• <b><i>Summe</i></b>	<b><i>96.000,00</i></b>

# Jakob-Muth-Schule –Kusel

<b>Maßnahme</b>	<b>Kosten 2025</b>
• Wartung und Prüfung	7.000,00
• Bauunterhaltung	20.000,00
• Malerarbeiten/Klemmschutz	4.000,00
• Sonnenschutz für Räume	15.000,00
• Zugangstür Werkraum	10.000,00
• Logo Außenbereich	2.000,00
• Raum Lüftungsanlage	5.000,00
• Brandschutzkonzept	15.000,00
• Schadstoffkataster	25.000,00
• <b>Summe</b>	<b>103.000,00</b>

# Paul-Moor-Schule –Kusel

<b>Maßnahme</b>	<b>Kosten 2025</b>
• Wartung und Prüfung	7.000,00
• Bauunterhaltung	13.000,00
• <i>Summe</i>	<i>20.000,00</i>

# Radwege / Draisinenstrecke

• <b>Maßnahme</b>	<b>Kosten 2025</b>
• Arbeiten Glan-Blies-Weg	53.550,00
• Baumpflege Glan-Blies-Weg	50.000,00
• Arbeiten Fritz-W.-Weg	101.150,00
• Baumpflege Fritz-W.-Weg	45.000,00
• Brückenarb. Draisinenstrecke	171.380,00
• Baumpflege Draisinenstrecke	17.400,00
• <b>Summe</b>	<b>438.480,00</b>







# LANDKREIS KUSEL

leben · arbeiten · wohlfühlen

Vielen Dank für die Aufmerksamkeit!